

# Netzwerkdiagnostik von Intensivtätern

Sophia Hausen und Peter Buttner  
Tagung Soziale Diagnostik in Olten 17.10.2014

# Intensivtäter

„Jugendliche, (Kinder) und Heranwachsende (im Alter von 8 bis 20 Jahren), die fünf und mehr Straftaten innerhalb eines halben Jahres begangen haben, davon mindestens eine Gewaltstraftat und bei denen nach Würdigung des Einzelfalles ... Grund zu der Annahme besteht, dass diese auch weiterhin Straftaten ... von erheblicher Bedeutung begehen werden.“

Quelle: „Rahmenvorgabe zur polizeilichen Bekämpfung von Mehrfach- und Intensivtätern der Altersgruppe Kinder/Jugendliche/Heranwachsende“, Bayerisches Staatsministerium des Innern, 2008

# Intensivtäterliste in München

- PROPER Liste: 80-100 jugendliche / heranwachsende Intensivtäter
- Richtlinie: Definition des Bayer. Innenministeriums
- Geänderte Zuständigkeiten:
  - Polizei
  - Staatsanwaltschaft
  - Jugendgerichtshilfe

# Zusammenführung der Zuständigkeiten

- Polizei: Bearbeitung im Kommissariat 23
- Staatsanwaltschaft: 3 Staatsanwälte/innen
- Jugendgerichtshilfe: proFit-Team bestehend aus 5 Sachbearbeiterinnen

# Weitere Zuständigkeitsregelungen

- Richter: Anhand des Nachnamens des ältesten Beschuldigten
- Bezirkssozialarbeit: Zuständigkeit nach gemeldetem Wohnsitz
- Vermittlungsstelle: Für die Unterbringung in eine Jugendhilfeeinrichtung
- Betreuer: Jugendhilfeeinrichtung / Schulprojekt / Drogenprojekt
- Vormundschaft: Gerichtlich angeordnet

# Jugendgerichtshilfe München

- proFit-Team hat nur einen eingeschränkten Überblick über die Gruppe der Intensivtäter und ihrer Beziehungen.
- Aktenrecherche zeigt: Es bestehen enge Bekanntschaften und Freundeskreise innerhalb der Gruppe der Intensivtäter.



# Entwicklung der Netzwerkkarte

- Welche Intensivtäter kennen sich / sind befreundet?
- Werden Straftaten gemeinsam begangen?
- Begehen die Intensivtäter innerhalb der Cliques die gleichen Straftaten?
- Welche Zuständigkeiten bestehen für die Intensivtäter einer Clique?

# Netzwerkerstellung Beziehungen

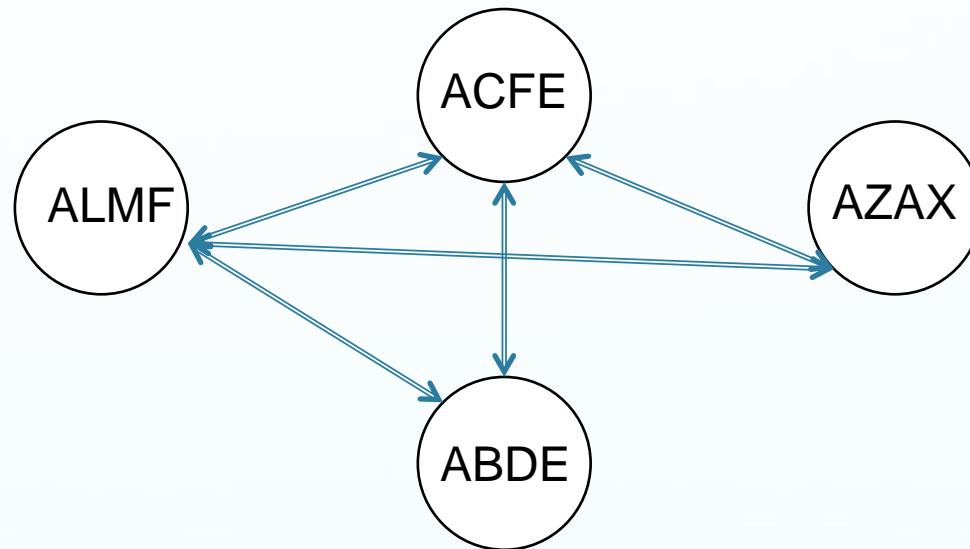



# Netzwerkerstellung

## Zuständigkeit

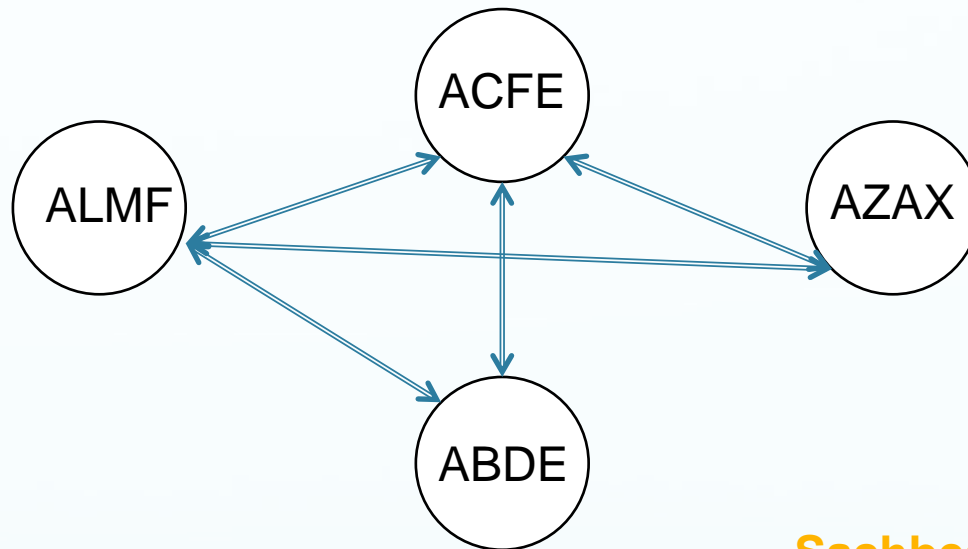

**Sachbearbeiterin 1 JGH**  
**München**

**Sachbearbeiterin 2 JGH**  
**München**

**Sachbearbeiterin 3 JGH**  
**München**

**Sachbearbeiterin 1 JGH**  
**Kreisjugendamt**



# Netzwerkerstellung Straftaten

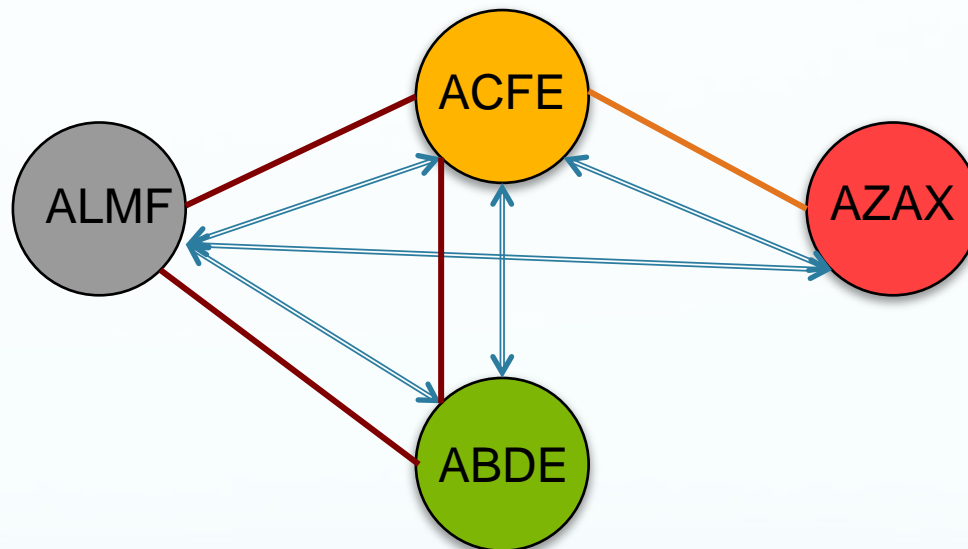

**Diebstahl**  
Körperverletzung

**Zuständigkeit der JGH**  
Befreundet / Bekannt

# Netzwerkerdarstellung

Sachbearbeiter JGH M  
Sachbearbeiter JGH M  
Sachbearbeiter JGH M  
Sachbearbeiter JGH M  
Sachbearbeiter JGH K

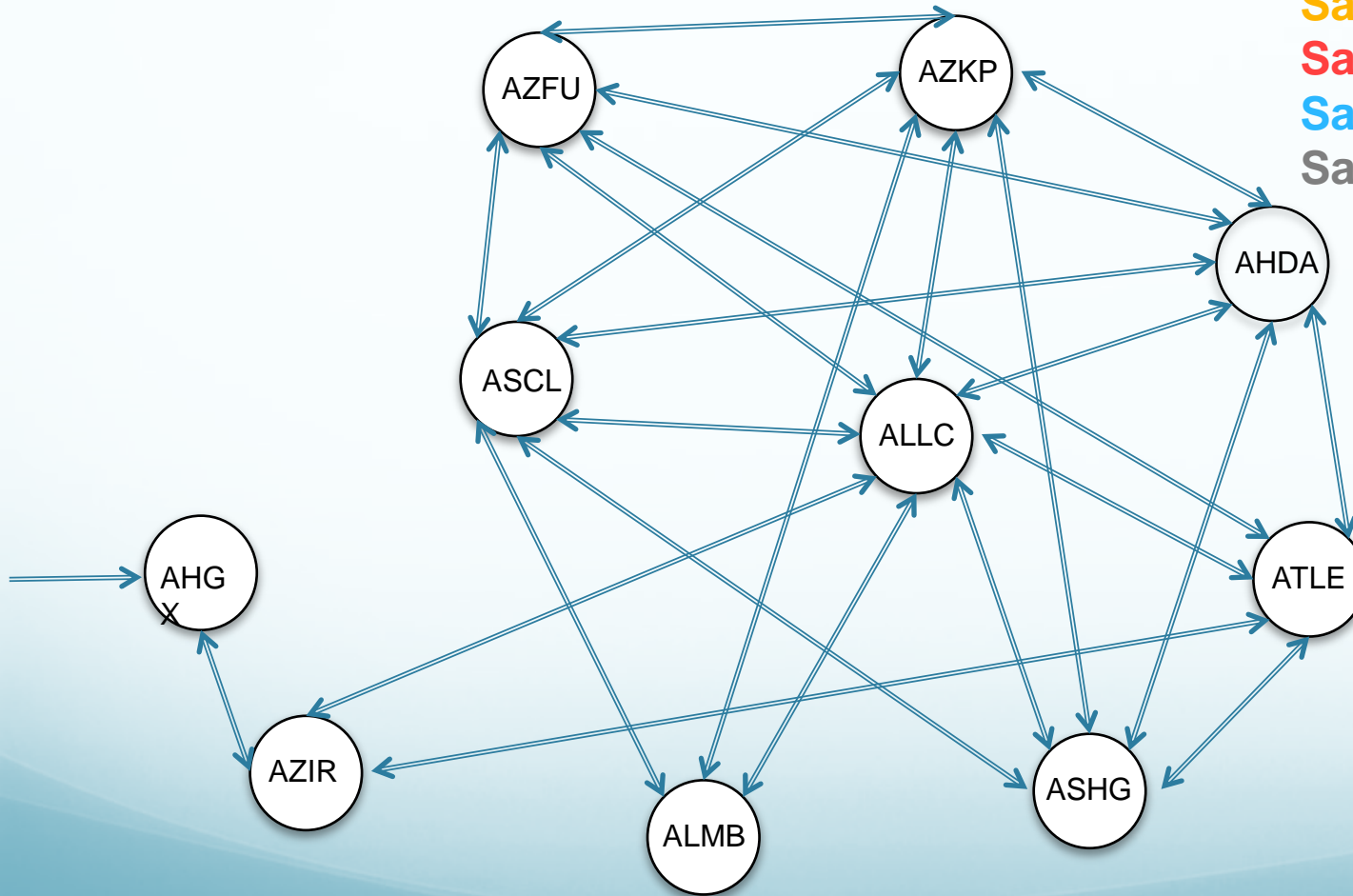

# Netzwerkdarstellung

Diebstahl  
Körperverletzung  
Sachbeschädigung  
Betrug

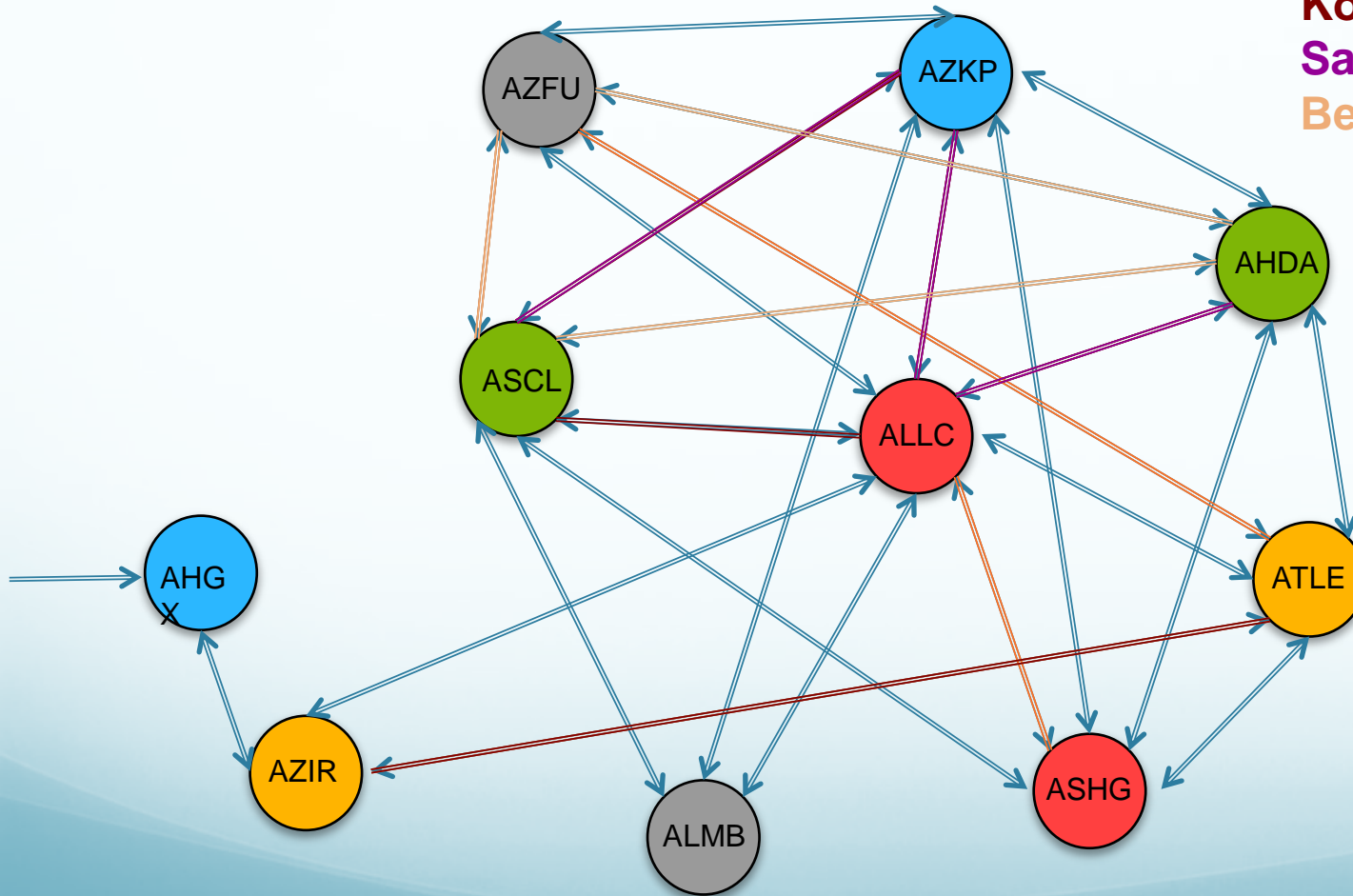

# Netzwerkerstellung

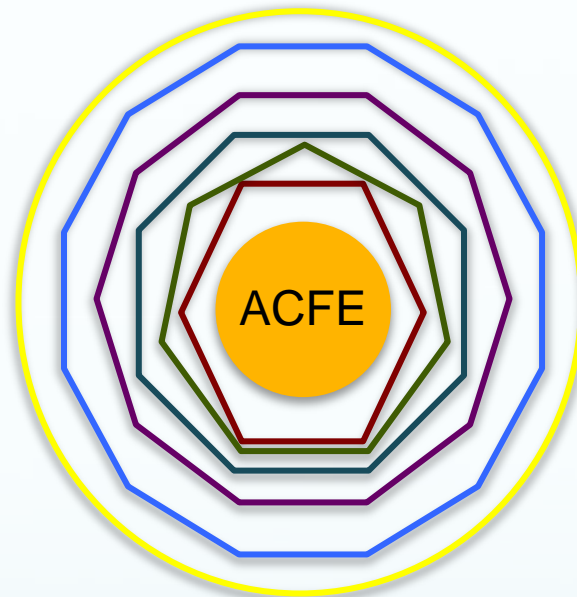

**JGH Sachbearbeiterin**

**BSA**

**Weisungsbetreuer**

**Betreuer aus Jugendhilfeeinrichtung**

**Staatsanwaltschaft**

**Polizist des K 23**

**Richter**

# Netzwerkerstellung

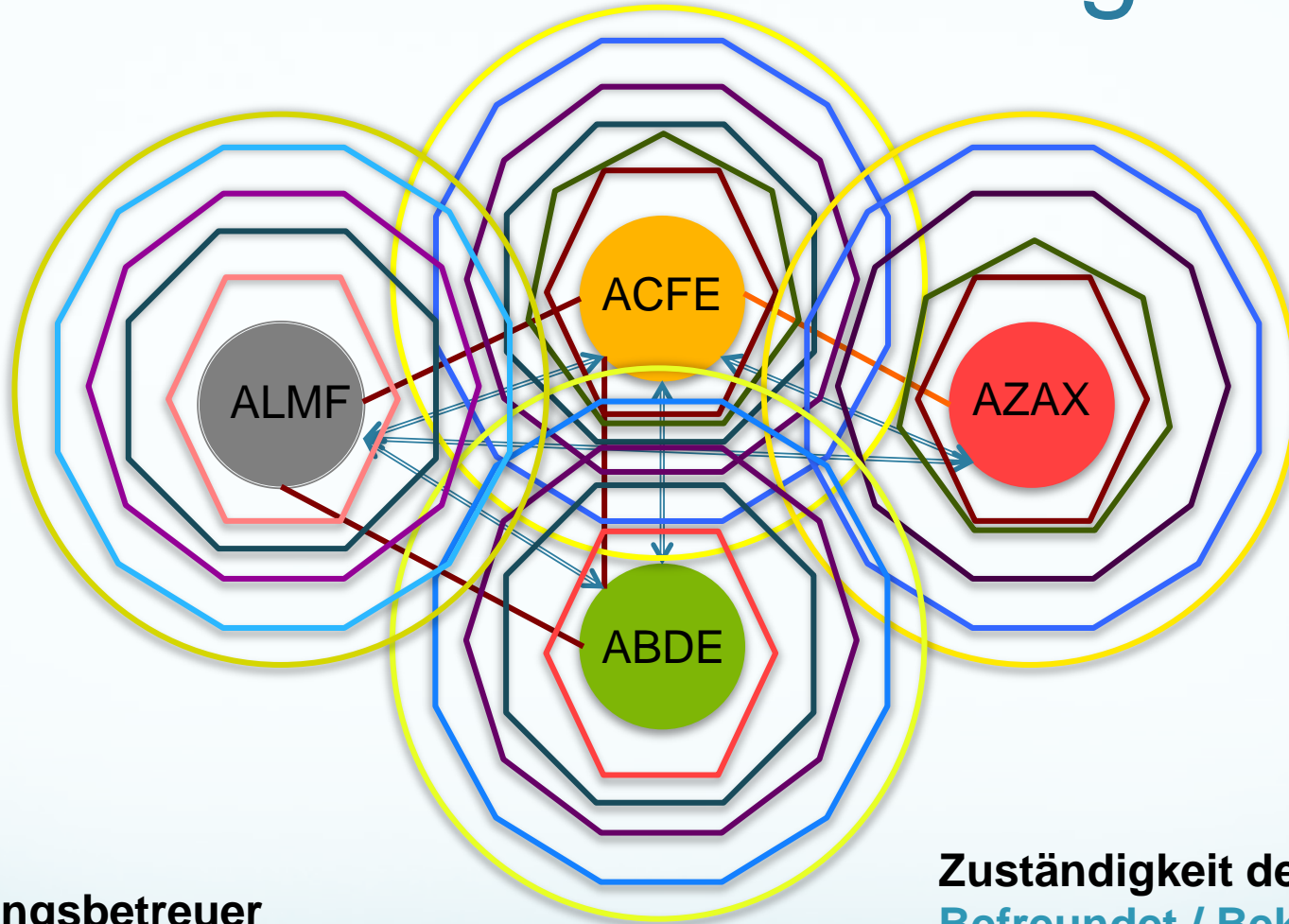

**BSA**  
**Weisungsbetreuer**  
**Betreuer aus Jugendhilfeeinrichtung**  
**Staatsanwaltschaft**  
**Polizist des K 23**  
**Richter**

**Zuständigkeit der JGH**  
**Befreundet / Bekannt**  
**Diebstahl**  
**Körperverletzung**

# Netzwerkerstellung

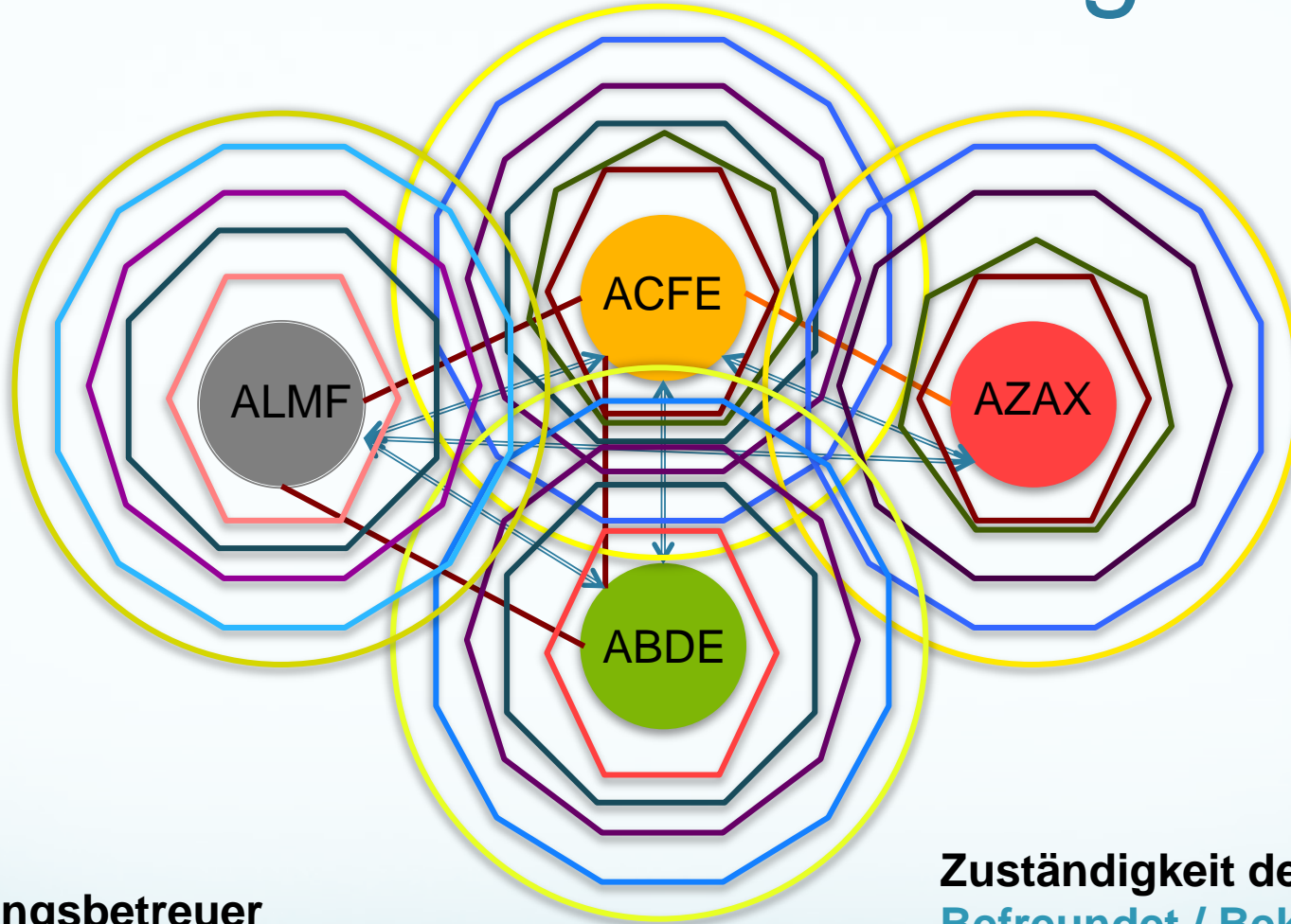

**BSA**  
**Weisungsbetreuer**  
**Betreuer aus Jugendhilfeeinrichtung**  
**Staatsanwaltschaft**  
**Polizist des K 23**  
**Richter**

**Zuständigkeit der JGH**  
**Befreundet / Bekannt**  
**Diebstahl**  
**Körperverletzung**

# Netzwerkerdarstellung

Staatsanwältin 1  
Staatsanwältin 2  
Staatsanwältin 3

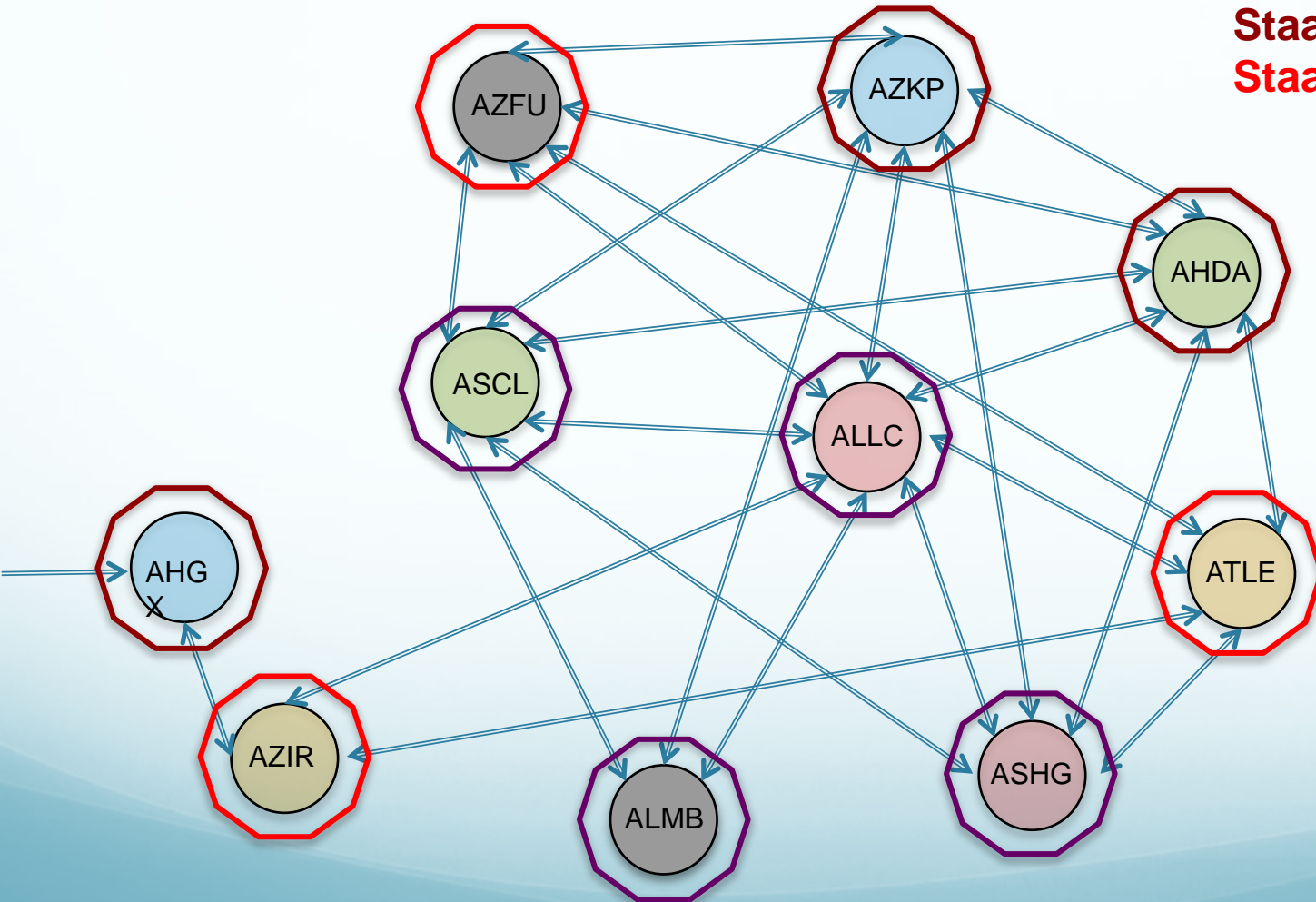



# Netzwerkerdarstellung

**Jugendhilfe A**  
**Jugendhilfe B**  
**Jugendhilfe C**  
**Jugendhilfe D**

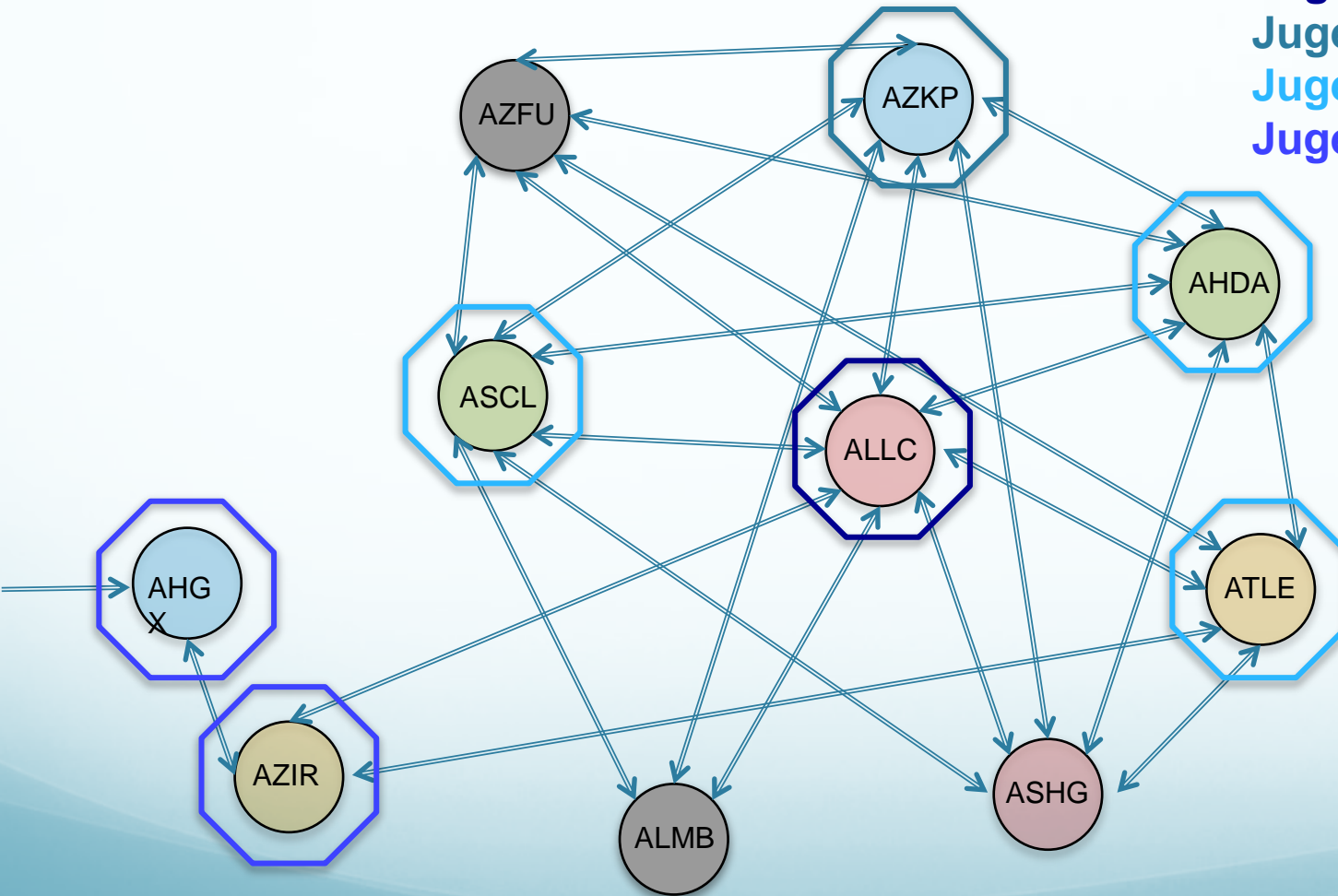

# Rollen der Netzwerkdarstellung

- Überblick der Vernetzungen zwischen den Intensivtätern für alle Zuständigen
- Bessere und schnellere Zusammenarbeit der Zuständigen
- Gezieltere Jugendhilfemaßnahmen
- Labeling der Cliquenmitglieder
- Unterschiedliche Lesarten durch verschiedene Aufträge der Zuständigen
- Übermaß an Kontrolle?
- Selbsterfüllende Prophezeiungen?

**Vielen Dank !**